Corralejo
Referencia 070134

PORTA CANARIA®
Selected Property

Villa moderna con vistas al mar en Corralejo, Fuerteventura

Habitable:	-	Certificado enérgetico:	en proceso
Dormitorios:	3		
Baños:	2		
Vistas al mar:	✓		
Piscina:	-	**Precio:**	**€ 210.000,-**

PORTA MONDIAL • C./ COLOM 20, 1º, E-07001 PALMA DE MALLORCA
TEL. +34 971 720 164 • INFO@PORTACANARIA.COM

Corralejo
Referencia 070134

PORTA CANARIA©
Selected Property

Descripción del inmueble:

Esta villa semi-adosada impecablemente presentada se distribuye en 2 plantas. En la planta baja, esta propiedad muy bien cuidada cuenta con 2 dormitorios elegantes, un baño hermoso, una sala de estar abierta al comedor moderno y una cocina seperada integrada.

En la planta superior, se encuentra el elegante dormitorio principal y un baño que le llevará a una terraza de 2 lados con vistas maravillosas al océano Atlántico, las islas de Lobos y Lanzarote.

En el exterior, esta villa amueblada cuenta con un camino de entrada privado, un jardín, un patio con plataforma de madera y barbacoa de piedra y una cochera con pérgola de madera para un vehículo.

Toda la información como mejor se puede saber, salvo por error durante el periodo de venta. Sirva este documento como un informe previo, las bases legales solo serán validas a traves de un contrato de compra acordado ante Notario.

PORTA MONDIAL • C./ COLOM 20, 1º, E-07001 PALMA DE MALLORCA
TEL. +34 971 720 164 • INFO@PORTACANARIA.COM

Corralejo
Referencia 070134

PORTA CANARIA©
Selected Property

Lugar & alrededores:

Esta villa se sitúa en el parque natural de Corralejo, una ciudad y balneario ubicado en el extremo norte de Fuerteventura, una de las Islas Canarias, frente al islote de Lobos. Se sitúa en el municipio de La Oliva.

Las playas de Corralejo son la atracción principal del complejo. Además, hay unos kilómetros de dunas de arena cercanas designadas reserva natural. Las aguas en los alrededores de Corralejo son claros y tienen una intensa color azul.

A lo largo de la costa hay un paseo marítimo lleno de cafés y restaurantes. Desde el puerto hay un servicio regular de ferry hasta Lanzarote.

Toda la información como mejor se puede saber, salvo por error durante el periodo de venta. Sirva este documento como un informe previo, las bases legales solo serán validas a traves de un contrato de compra acordado ante Notario.

PORTA MONDIAL • C./ COLOM 20, 1º, E-07001 PALMA DE MALLORCA
TEL. +34 971 720 164 • INFO@PORTACANARIA.COM

Corralejo
Referencia 070134

PORTA CANARIA©
Selected Property

Azotea espaciosa

Área de estar espaciosa

Comedor adyacente

Cocina totalmente equipada

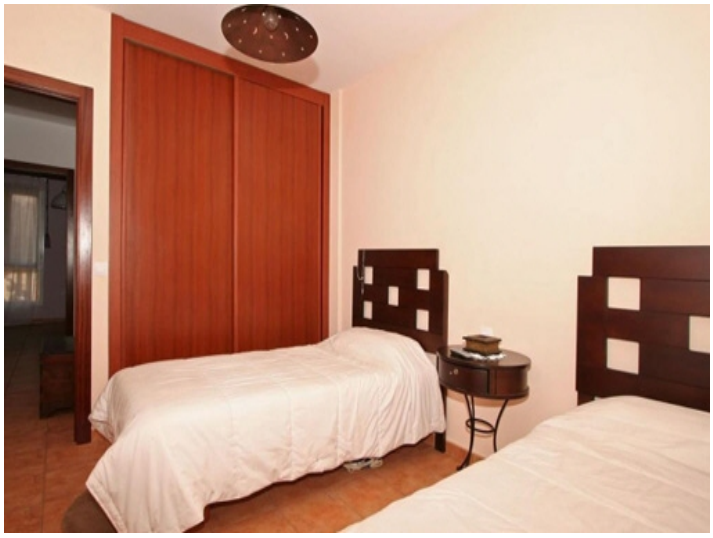

Uno de 3 dormitorios

Uno de 3 dormitorios

Toda la información como mejor se puede saber, salvo por error durante el periodo de venta. Sirva este documento como un informe previo, las bases legales solo serán validas a traves de un contrato de compra acordado ante Notario.

PORTA MONDIAL • C./ COLOM 20, 1º, E-07001 PALMA DE MALLORCA
TEL. +34 971 720 164 • INFO@PORTACANARIA.COM

Corralejo
Referencia 070134

PORTA CANARIA©

Selected Property

Uno de 2 baños

Terraza con zona de barbacoa

Paisaje circundante

Toda la información como mejor se puede saber, salvo por error durante el periodo de venta. Sirva este documento como un informe previo, las bases legales solo serán validas a traves de un contrato de compra acordado ante Notario.

PORTA MONDIAL • C./ COLOM 20, 1º, E-07001 PALMA DE MALLORCA
TEL. +34 971 720 164 • INFO@PORTACANARIA.COM